Touring Club Italiano
Il Punto Touring di Roma propone

VIDEOCONFERENZA - PITTURA

"TIGRI PADANE. L'ARTE DI ANTONIO LIGABUE"

a cura della Dott.ssa Giulia Pollini

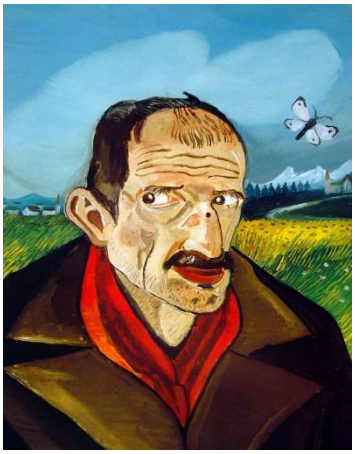

È tra i pittori più controversi del Novecento, tanto da dividere la critica sul fatto se lo si possa considerare davvero un artista. Parliamo di Antonio Ligabue e della sua vita straordinaria, un pendolo tra genio e follia. Privo di qualsiasi formazione accademica, "el Matt" - questo il soprannome dovuto alle sue condizioni psichiatriche - visse l'arte come un'esigenza innata e interiore, immedesimandosi del tutto nelle sue opere. Ancora oggi le sue tele riescono a trascinare lo spettatore in una dimensione primitiva e visionaria, fatta di bestie feroci, ricordi della Svizzera (sua terra natale), paesaggi padani (dove passò il resto della vita), e ritratti di sé, così ruvidi e perforanti da trasmettere tutta la sua sofferenza. Verrà di certo naturale entrare nell'universo poetico di Ligabue, grazie ai suoi colori sgargianti e alle sue forme näif, ma non possiamo promettervi che sarà altrettanto facile uscirne senza rimanere storditi e inquieti.

APPUNTAMENTO:

GIOVEDI' 29 SETTEMBRE 2022
ore 18:15 - inizio conferenza ore 18:30

QUOTE DI PARTECIPAZIONE:

€ 10 Soci TCI - € 14 non soci

La durata della visita è di un'ora circa. La partecipazione avverrà attraverso la piattaforma Zoom (https://zoom.us/), un'applicazione semplicissima da utilizzare e che potrete scaricare gratuitamente sui vostri dispositivi (computer/smartphone/tablet e ipad). Chi prenoterà la "visita a domicilio" riceverà una email, a ridosso della data prevista, con un link: basterà cliccarci sopra nel giorno e nell'ora fissata per prendere parte alla visita online in completa sicurezza. A tutti gli iscritti sarà inviato dopo ogni "visita" un link temporaneo che permetterà, per i successivi sette giorni, di recuperare la visita per chi non l'ha potuta seguire in diretta o per chi desideri rivederla.

In collaborazione con: ASSOCIAZIONE BELL'ITALIA 88

Informazioni e iscrizioni:
Punto Touring Roma 06.36005281 - libreria.ptroma@touringclub.it