

Territorio di VIMERCATE

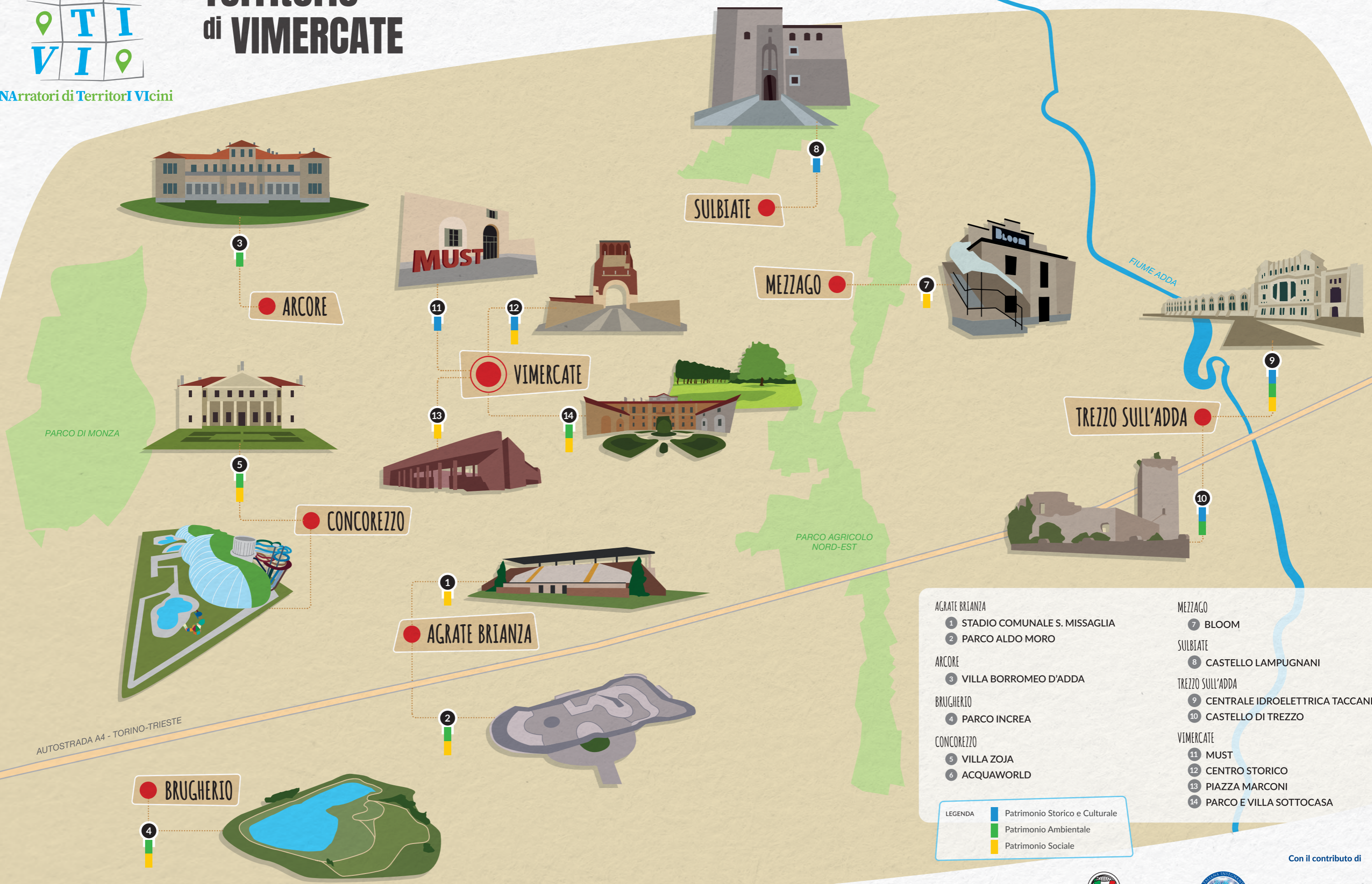

- | | |
|--------------------------------|----------------------------------|
| AGRATE BRIANZA | MEZZAGO |
| 1 STADIO COMUNALE S. MISSAGLIA | 7 BLOOM |
| 2 PARCO ALDO MORO | |
| ARCORE | SULBIATE |
| 3 VILLA BORROMEO D'ADDA | 8 CASTELLO LAMPUGNANI |
| BRUGHERIO | TREZZO SULL'ADDA |
| 4 PARCO INCREA | 9 CENTRALE IDROELETTRICA TACCANI |
| | 10 CASTELLO DI TREZZO |
| CONCOREZZO | VIMERCATE |
| 5 VILLA ZOJA | 11 MUST |
| 6 ACQUAWORLD | 12 CENTRO STORICO |
| | 13 PIAZZA MARCONI |
| | 14 PARCO E VILLA SOTTOCASA |

LEGENDA

- Patrimony Storico e Culturale
- Patrimony Ambientale
- Patrimony Sociale

Con il contributo di





Narratori di Territori Vicini

Scarica l'app per vedere
i contenuti con l'AR



L'ANIMA DI DUE EPOCHE
IL FILM

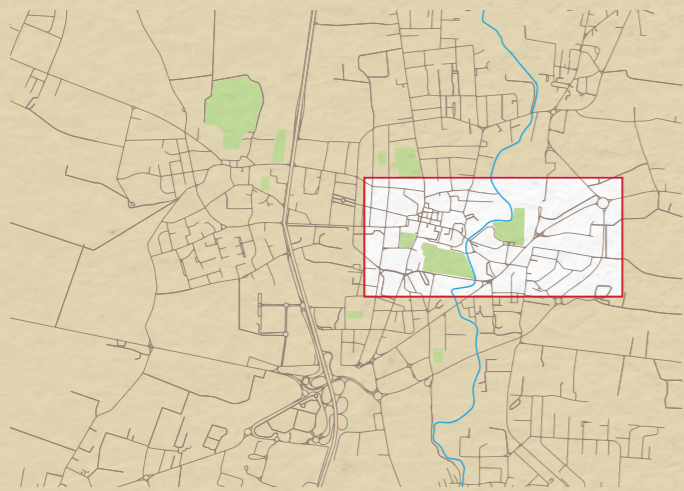

1 PONTE DI SAN ROCCO



Il ponte di San Rocco è un ponte romano che sorse nel III secolo d.C., considerato simbolo della città di Vimerate.

È sede di diverse manifestazioni, come il falò della festa patronale, e sotto di sé accoglie il passaggio del torrente Molgora che ancora oggi

è abitato da molti animali acquatici, come le anatre. Il ponte è forse uno degli ultimi edifici risalenti all'epoca romana, quindi merita una visita.

2 ORATORIO DI SANT'ANTONIO ABATE



L'Oratorio di Sant'Antonio è stato costruito tra il XIII e il XIV secolo. Presenta una facciata a capanna e al suo interno si possono trovare affreschi che raffigurano la Passione di Cristo risalenti al 1460-1470, mentre nella controfacciata ci sono affreschi secenteschi che rappresentano San Carlo. La chiesa ha subito numerose ristrutturazioni, tra cui quella del '600 che ha visto la costruzione di numerosi archi all'interno e la soprelevazione dell'aula, mentre risale al XVII secolo la costruzione del campanile.

3 SANTUARIO DELLA BEATA VERGINE DEL ROSARIO



Il santuario della Beata Vergine è un luogo di culto importante per la città di Vimerate. La particolarità di questa chiesa è la sua origine, risalente ad alcuni decenni dopo l'anno mille, e le campane che si trovano all'interno, suonate con la corda secondo un'usanza tipica della città di Vimerate. È un luogo di incontro importante per i giovani, anche perché si trova proprio al centro della città.

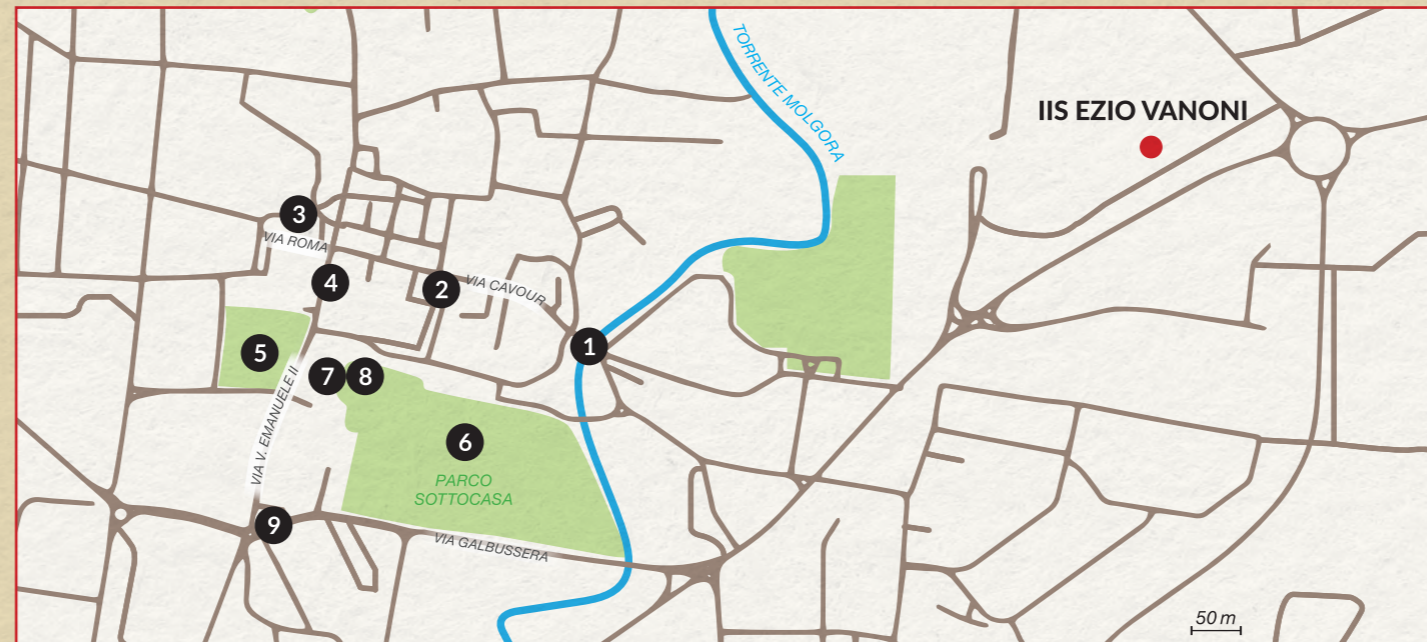

9 PIAZZA MARCONI

I ritrovamenti archeologici di Vimerate testimoniano il suo passato romano. Nel corso del tempo sono venuti alla luce tantissimi reperti, oggi conservati al Must.

Tra i ritrovamenti più importanti ci sono quelli del 1999 nei pressi di Piazza Marconi, dove vennero scoperte 22 tombe arricchite con ornamenti

funebri, alcune utilizzate per costruire la vicina chiesa di Santo Stefano. Gli scavi vennero portati avanti in occasione dell'ultima trasformazione della piazza realizzata da Mario Botta, uno dei più importanti architetti contemporanei.

La Piazza è strutturata su tre piani collegati fra loro da scale e ascensori e al suo interno ci sono dei portici come si usava in Brianza.

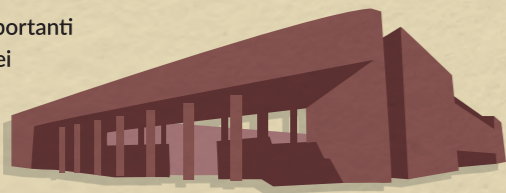

8 VILLA SOTTOCASA



Villa Sottocasa è un edificio storico a tre piani risalente alla fine del XVIII secolo e si trova nel centro di Vimerate. Nell'ala meridionale ha sede il MUST, il museo del territorio, e alle sue spalle si trova il Parco Sottocasa, un grande

7 MUSEO MUST



parco all'inglese. Il cortile centrale situato all'ingresso della villa è un punto di ritrovo per molte persone e di fronte si può visitare Parco Trotti, molto frequentato da cittadini di tutte le età, specialmente dai giovani.

6 PARCO SOTTOCASA



4 BAR DEL CENTRO

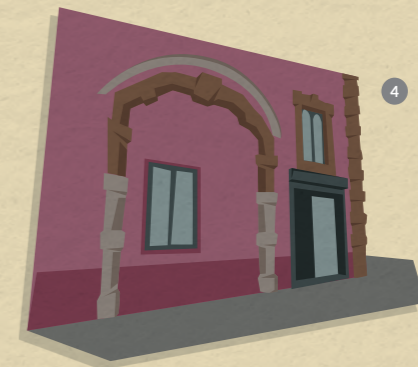

5 PARCO TROTTI

