



Touring Club Italiano

CLUB DI TERRITORIO DI MANTOVA

Il Museo Archeologico Nazionale di Mantova

Inaugurato nel 1998 in quello che fu prima Teatro di Cortei dei Gonzaga e poi il mercato dei Bozzoli, custodisce ed espone preziosissime testimonianze archeologiche del territorio mantovano spaziando dalla Preistoria alla Protostoria, dal Neolitico al romano fino alle soglie del Medioevo.

Domenica 27 marzo 2022

- Ore 10.00** Ritrovo dei partecipanti all'ingresso del Museo, dopo via San Giorgio, all'ingresso di piazza Sordello.
- Ore 10.30** Incontro con l'archeologo esperto della SAP, Società Archeologica che vanta una lunga esperienza di attività nel territorio mantovano in collaborazione con la Soprintendenza, e inizio della visita guidata al Museo dal piano terra dedicato a *Mantua*, città romana, e agli straordinari reperti dei periodi etrusco e longobardo, e poi al primo piano dedicato alle sepolture neolitiche e una ricca selezione di reperti dell'Età del Rame, del Bronzo e del Ferro riferite alle civiltà dei Veneti, degli Etruschi e dei Celti.
- Ore 13.00** Fine della visita.

*Il Museo Archeologico Nazionale di Mantova, espone numerosissimi reperti ritrovati nelle varie campagne di scavi del territorio mantovano che dal punto di vista archeologico è uno dei più ricchi della Regione Lombardia. Di recente ultimato e riordinato nella nuova grande sede su tre piani (foto) che fu Teatro di Cortei dei Gonzaga e poi Mercato dei Bozzoli di Mantova, è ubicato tra il Castello di San Giorgio e il Palazzo Ducale, di cui è parte integrante. Fra i preziosi reperti esposti si segnalano: **Un corredo Longobardo in oro** di una sepoltura di bambino, una **Collana d'oro** con cammeo raffigurante la dea Minerva (foto) da una necropoli di Goito, un **Candelabro in bronzo di origine celtica**, un raro esempio di **Alfabetario etrusco** inciso sul fondo di una ciotola, uno **Scarabeo in diaspro**, proveniente dal medio oriente e ritrovato negli scavi del Forcello, di Bagnolo S. Vito, unico sito etrusco a nord del Po, e la straordinaria sepoltura neolitica degli **Amanti di Valdaro**, rinvenuta nel 2007, che mostra due giovani di circa 20-22 anni, deposti insieme, intorno a 5500-5100 anni fa, abbracciati uno di fronte all'altro con il corredo funerario.*



Console Toni Lodigiani

Quota di partecipazione

Socio TCI: Euro 24

Non Socio: Euro 30

Minimo 15 e massimo 25 partecipanti.

La quota comprende

Assistenza Touring, ingresso al Museo Archeologico, visita guidata con archeologo specializzato.

Tel. attivo il giorno della visita

333.9767700

Per entrare al Museo bisognerà esibire Green Pass rafforzato e usare mascherina chirurgica.

Come raggiungere il luogo

L'ingresso al Museo è in fondo a via San Giorgio, all'inizio di piazza Sordello, a sinistra arrivando dal lago e dal Castello di San Giorgio.

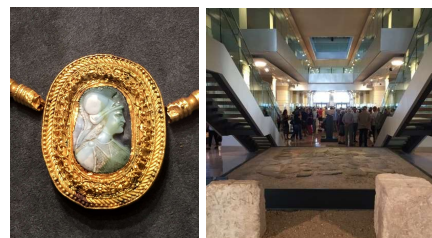

Modalità di pagamento e condizioni di partecipazione:

Prenotazioni: si ricevono entro il 19 marzo 2022 e comunque fino ad esaurimento posti presso

Agenzia Mantunitour & Partytour – Via F.lli Bandiera, n.5 – 46100 Mantova - Tel 0376 357340. Mail: carla.bosi@tempoliberosrl.com

Saldo: direttamente presso agenzia Mantunitour & Partytour – Via F.lli Bandiera, n.5 – 46100 Mantova

Oppure a mezzo **Bonifico Bancario**

IBAN: BANCA POPOLARE - FILIALE Via FILZI, 25 MANTOVA IBAN: IT 93 Y 05034 11501 00000010527- INTESATO A TEMPO LIBERO SRL.

Organizzazione tecnica: Agenzia Mantunitour & Partytour – Via F.lli Bandiera, n.5 – 46100 Mantova –
Aut. Regione Lombardia 53710 del 24.02.94